

Sede legale Via Romano Primo 6 01035 (01035)  
Tel: 3203380998/3898228234  
P.iva 01710420561 E-mail: larcoop@tiscali.it

## **BILANCIO SOCIALE**

### **"L'ARCO SOCIETÀ COOPERATIVA SOCIALE"**

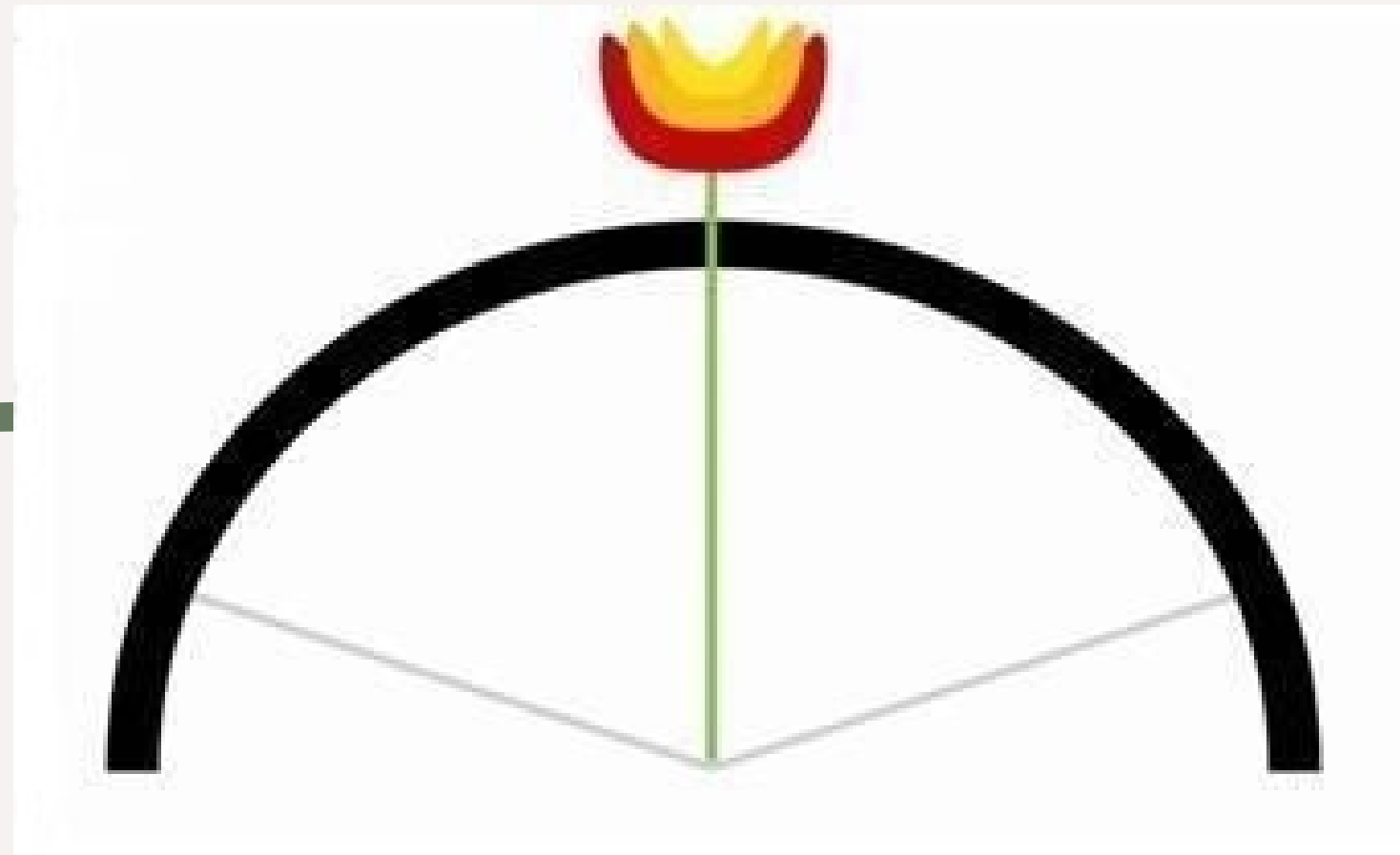

**"UN MONDO MIGLIORE PER TUTTI È POSSIBILE, QUI E ORA.  
MA PER COSTRUIRLO DOBBIAMO INIZIARE A COOPERARE,  
IMPIEGANDO LA NOSTRA INTELLIGENZA  
PER RAGGIUNGERE L'UNICO VERO E NOBILE FINE:  
IL BENESSERE DI TUTTI GLI ESSERI VIVENTI."**

**MIRCO MARIUCCI**



## **Lettera del presidente**

**Cari lettori e lettrici,**

**la Cooperativa sociale l'Arco ha impostato il proprio lavoro puntando sulla qualità dei servizi offerti, fornendo risposte adeguate alle richieste degli utenti a cui essi sono rivolti.**

**Il bilancio sociale è modo utile per rendere trasparente, diretta e chiara la comunicazione tra la Cooperativa, i cittadini ed i committenti dei servizi.**

**Con essa si intende fornire informazioni circa i servizi ed i progetti su cui si basano i nostri principi ed il nostro agire professionale.**

**Il Presidente della Cooperativa l'Arco  
Piero Patrignani**

## CHI SIAMO

La Cooperativa Sociale "L'Arco", costituita nel 2002, vanta una decennale esperienza in attività di presa in carico, orientamento e accompagnamento di persone in condizione di svantaggio e fragilità sociale, minori, disoccupati, disabili e anziani.

La finalità della Coop "L'Arco" è infatti quella di offrire a chi si trova in condizioni di disagio percorsi di rafforzamento personale e un sostegno all'occupabilità futura, prendendo in carico individualmente il soggetto e, dopo averne valutato capacità e competenze, accompagnarlo verso l'inclusione sociale e lavorativa con attività in grado di soddisfarne a pieno le inclinazioni e le aspirazioni personali.

In tal modo, nel corso degli anni, si sono creati processi che hanno permesso di risolvere non solo il disagio economico, ma soprattutto di far tornare l'individuo all'interno della comunità sociale, stimolandone l'impegno civico attivo.

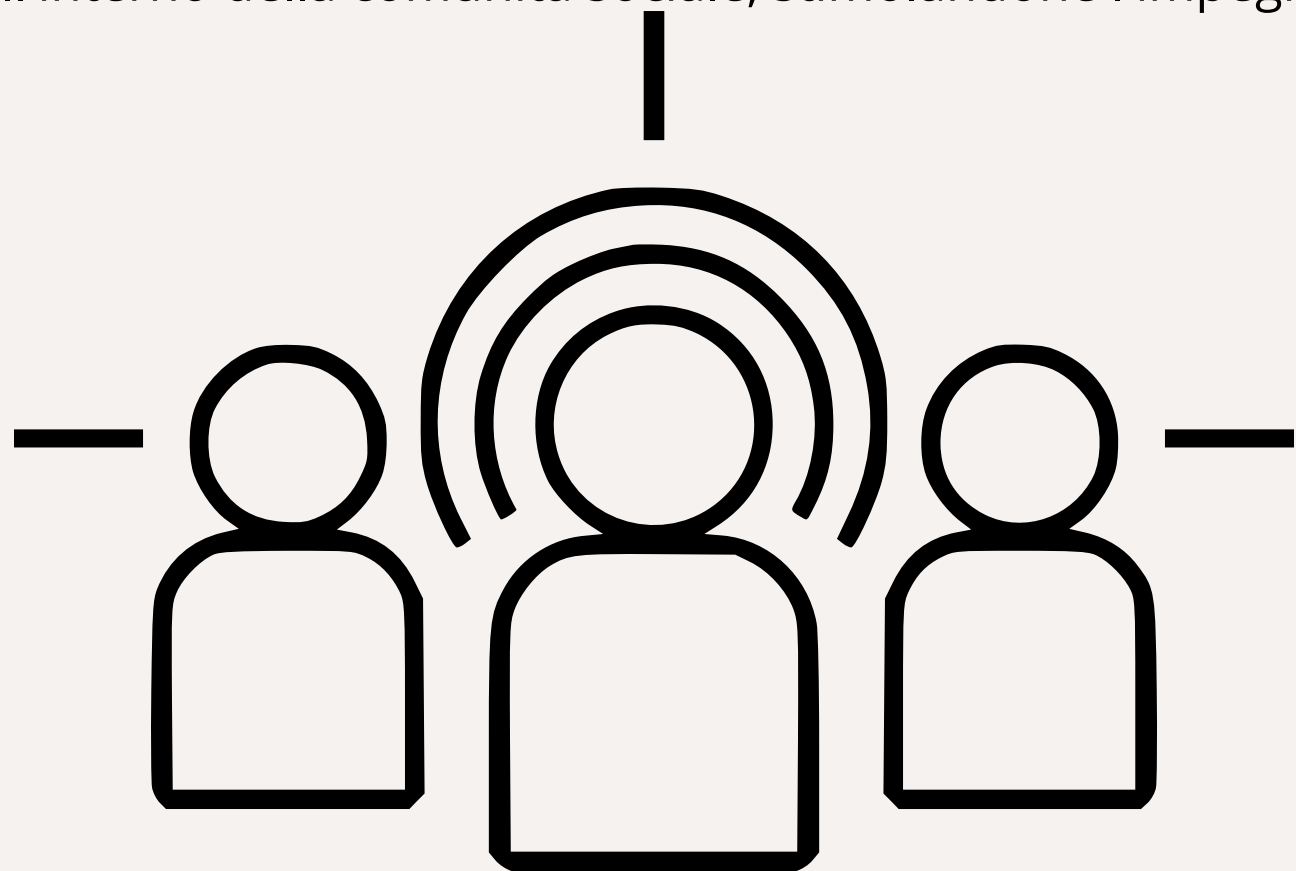

## LA MISSION e ORGANIZZAZIONE

L'"Arco Società Cooperativa Sociale arl" iscritta al Registro Imprese al numero REA VT123062 delle imprese sociali.

La Cooperativa non ha scopo di lucro e si propone di perseguire l'interesse della Comunità alla promozione umana e all'integrazione sociale dei cittadini sviluppando tra essi lo spirito mutualistico e solidaristico, attraverso due settori di intervento e precisamente:

A- la gestione dei servizi socio-sanitari ed educativi;

B- lo svolgimento di attività diverse: agricole, industriali, commerciali o di servizi finalizzati all'inserimento lavorativo di persone svantaggiate.

La Cooperativa si configura pertanto come Cooperativa Sociale a scopo plurimo.

## **I DESTINATARI DELLE NOSTRE AZIONI**

**TUTTE LE NOSTRE AZIONI, SERVIZI E PROGETTI SONO RIVOLTI A BAMBINI, ADOLESCENTI, GIOVANI ED ADULTI CHE SI TROVANO A VIVERE IN SITUAZIONI DI DISAGIO SOCIO-ECONOMICO, MARGINALITÀ E DEVIANZA. COLLABORIAMO INSIEME A ENTI PUBBLICI E PRIVATI PER DEFINIRE GLI OBIETTIVI DEI NOSTRI INTERVENTI SUL TERRITORIO; CI RELAZIONIAMO CON LE ISTITUZIONI E CON ORGANI ORGANIZZATIVI DELLE COMUNITÀ PER ELABORARE PROGETTI E AZIONI CHE POSSANO APPORTARE BENEFICI POSITIVI E OPPORTUNITÀ SOCIALI DEI TERRITORI IN CUI SI OPERA. LA COOPERATIVA ARCO NELLA REALIZZAZIONE DEI SUDDETTI SI SERVE ANCHE DELLA PARTNERSHIP DI ASSOCIAZIONI, COOPERATIVE SOCIALI E NON, CONSORZI E AGENZIE DI FORMAZIONE.**



## L'ASSETTO ISTITUZIONALE

La "Cooperativa Sociale Arco" presenta un assetto costituito da:

- ***l'Assemblea***, organo sovrano della Cooperativa;
- ***le riunioni dei Soci***, incontri propedeutici ai successivi momenti deliberativi;
- ***il Presidente***, eletto dal Consiglio di Amministrazione, rappresenta la Cooperativa in giudizio e di fronte a terzi;
- ***il Consiglio di Amministrazione***, composto dai consiglieri, ha la finalità di rendere operativo il Progetto dell'Amministrazione.



## **IL PERSONALE**

**LE ATTIVITÀ DEI NOSTRI SERVIZI E PROGETTI SONO AFFIDATE AD UN'EQUIPE DI LAVORO MULTIDISCIPLINARE E SPECIALIZZATA CHE TIENE CONTO DI QUELLI CHE SONO I PRINCIPI FONDANTI DELLA COOPERATIVA.**

**L'EQUIPE È COMPOSTA DA :**

- RESPONSABILI DELLE STRUTTURE**
- COORDINATORI DEI PROGETTI**
- PSICOLOGI E PSICOTERAPEUTI**
- ASSISTENTI SOCIALI**
- EDUCATORI PROFESSIONALI**
- SOCIOLOGI**
- OPERATORI SOCIALI**
- PERSONALE AUSILIARIO**

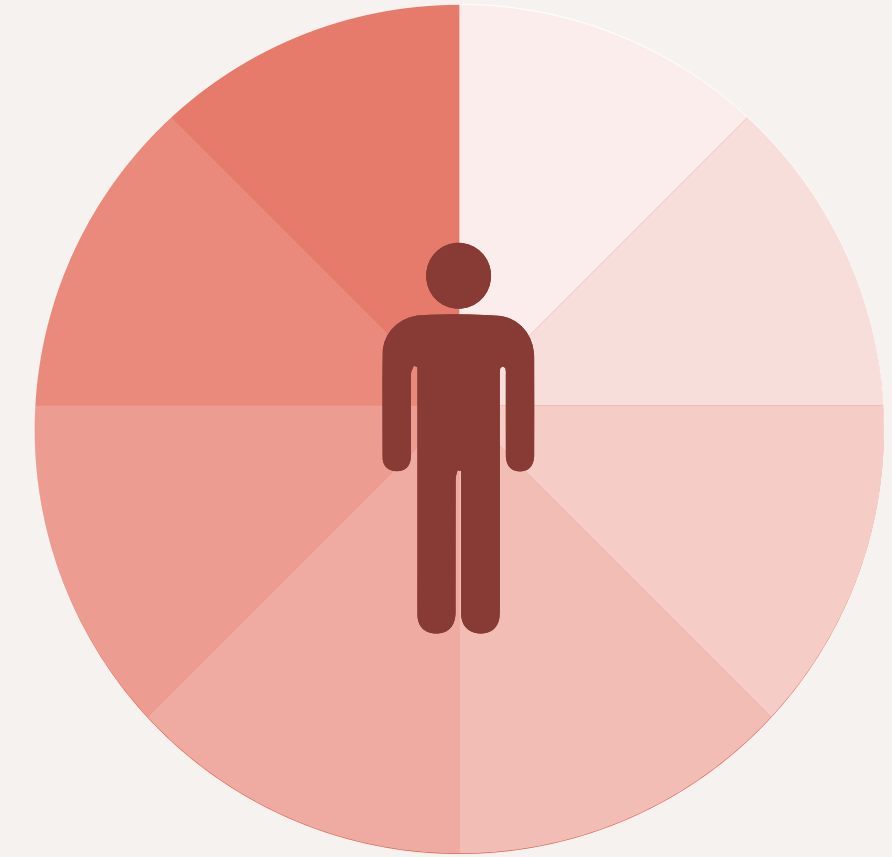

**Tutto il personale è in possesso di qualifiche professionali previste dalla legislazione vigente ed ha un'esperienza pluriennale nel Terzo settore e nei servizi della persona.**

**Tutte le figure professionali che compongono l'equipe multidisciplinare partecipano con cadenza settimanale a riunioni che hanno sia lo scopo di monitorare e valutare i servizi ed i progetti in corso, che di progettare e programmare di nuovi.**

## **I PROGETTI E I SERVIZI**

**I NOSTRI INTERVENTI SONO RIVOLTI A MINORI ED ADOLESCENTI IN CONDIZIONI DI SVANTAGGIO E IN SITUAZIONI DI DEPRIVAZIONE EDUCATIVA, AD ADULTI CON SVANTAGGIO SOCIO-ECONOMICO E CULTURALE, STRANIERI, DISABILI CON DIFFICOLTÀ PSICHICHE E FISICHE, ANZIANI.**

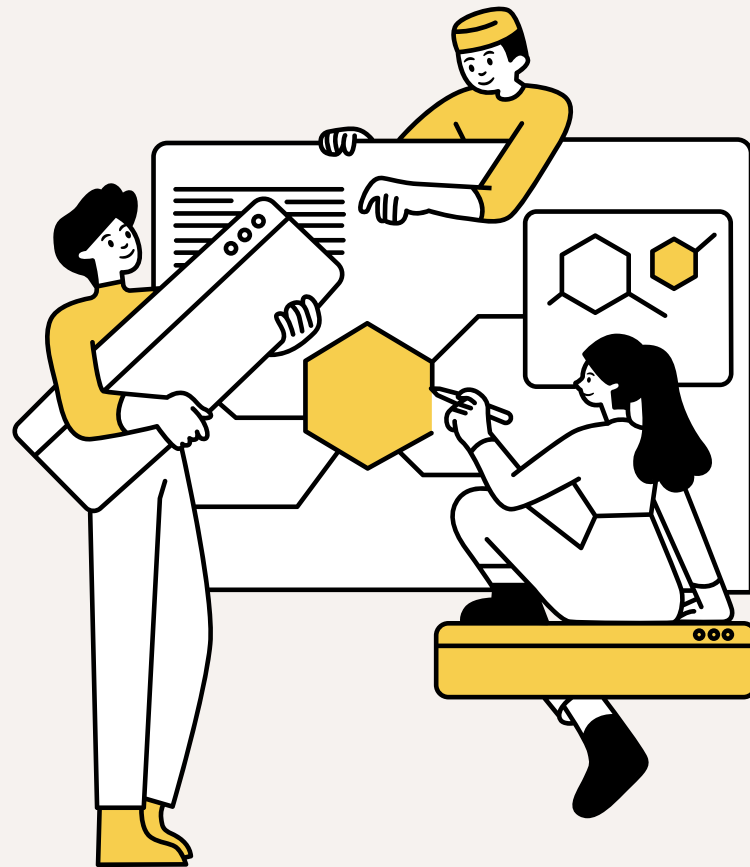



## **I NOSTRI SERVIZI**

**– GESTIONE DEI SERVIZI SOCIO-SANITARI ED EDUCATIVI PRESSO GLI ENTI LOCALI;**

**– SERVIZIO DI ASSISTENZA DOMICILIARE PER PERSONE DISABILI PRESSO ENTI LOCALI;**

**– SERVIZIO DI TELE SOCCORSO PER ANZIANI;**

**– GESTIONE DI AREE E STRUTTURE PUBBLICHE CON L'IMPIEGO DI PERSONE SVANTAGGIATE;**

**– CONSEGNA FARMACI A DOMICILIO;**

**– SERVIZIO DI MANUTENZIONE DEL VERDE PUBBLICO E CURA DELL'AMBIENTE RURALE PER GLI ENTI LOCALI;**

**– GESTIONE DELLO SPORTELLO DI SEGRETARIATO SOCIALE IMPIEGANDO SOGGETTI SVANTAGGIATI E DISABILI PRESSO GLI ENTI PUBBLICI;**

**– SERVIZIO DI COORDINAMENTO DEI SERVIZI SOCIO-SANITARI ED EDUCATIVI DELL' "UFFICIO DI PIANO";**

**– GESTIONE DEL CENTRO ACCOGLIENZA DEL CENTRO "IL FONTANILE " DEL COMUNE DI FIUMICINO: ASSISTENZA DEI SOGGETTI PRESI IN CARICO DAI SERVIZI SOCIALI DEL COMUNE DI FIUMICINO CON DIFFICOLTÀ ECONOMICHE E/O CONDIZIONI DI MARGINALITÀ GRAVI;**

**– SERVIZIO DI ACCOGLIENZA ED INTEGRAZIONE SOCIALE ALL'INTERNO DEL SISTEMA SPRAR ( SISTEMA DI PROTEZIONE PER RICHIEDENTI ASILO E RIFUGIATI) MEDIANTE BANDO DEL MINISTERO DEGLI INTERNI, CON LO SCOPO DI SUPPORTARE GLI UTENTI NELLA REALIZZAZIONE DI PROGETTI INDIVIDUALIZZATI DI INTEGRAZIONE SUL TERRITORIO ITALIANO, MEDIANTE LO STUDIO DELLA LINGUA ITALIANA, CORSI PROFESSIONALI, RICERCA LAVORO E SUCCESSIVA AUTONOMIA ABITATIVA;**

**– GESTIONE ATTRAVERSO GLI ENTI LOCALI DEGLI INSERIMENTI LAVORATIVI DEI SOGGETTI CON DIPENDENZE SEGUITI DAL SERT E DAI SERVIZI SOCIALI;**

**– CENTRI DIURNI ESTIVI PER BAMBINI;**

**– SERVIZIO DI COADIUVAMENTO DEL SERVIZIO DI P.U.A.– PUNTO UNICO DI ACCESSO DEL COMUNE DI FIUMICINO.**

## I PROGETTI

**LA COOPERATIVA SOCIALE "L'ARCO", COSTITUITA NEL 2002, VANTA UNA DECENNALE ESPERIENZA IN ATTIVITÀ DI PRESA IN CARICO, ORIENTAMENTO E ACCOMPAGNAMENTO DI PERSONE IN CONDIZIONE DI SVANTAGGIO E FRAGILITÀ SOCIALE, MINORI, DISOCCUPATI, DISABILI E ANZIANI. LA FINALITÀ DELLA COOP "L'ARCO" È INFATTI QUELLA DI OFFRIRE A CHI SI TROVA IN CONDIZIONI DI DISAGIO PERCORSI DI RAFFORZAMENTO PERSONALE E UN SOSTEGNO ALL'OCCUPABILITÀ FUTURA, PRENDENDO IN CARICO INDIVIDUALMENTE IL SOGGETTO E, DOPO AVERNE VALUTATO CAPACITÀ E COMPETENZE, ACCOMPAGNARLO VERSO L'INCLUSIONE SOCIALE E LAVORATIVA CON ATTIVITÀ IN GRADO DI SODDISFARNE A PIENO LE INCLINAZIONI E LE ASPIRAZIONI PERSONALI. IN TAL MODO, NEL CORSO DEGLI ANNI, SI SONO CREATI PROCESSI CHE HANNO PERMESSO DI RISOLVERE NON SOLO IL DISAGIO ECONOMICO, MA SOPRATTUTTO DI FAR TORNARE L'INDIVIDUO ALL'INTERNO DELLA COMUNITÀ SOCIALE, STIMOLANDONE L'IMPEGNO CIVICO ATTIVO.**

**DAL 2016 AD OGGI L' ARCO GESTISCE I PROGETTI RELATIVI ALLA  
PREVENZIONE DEL DISAGIO E PROMOZIONE DEL BENESSERE DEI  
MINORI IN SITUAZIONI DI SVANTAGGIO NEL COMUNE DI GALLESE CON  
INTERVENTI IN ORARIO EXTRASCOLASTICO IN SINERGIA CON I  
SERVIZI SOCIALI TERRITORIALI.**



**PROGETTI DI RAFFORZAMENTO PERSONALE E RIATTIVAZIONE SOCIALE DI GIOVANI TRA I 18 E I 29 ANNI IN CONDIZIONI DI DISAGIO ECONOMICO E SOCIALE GRAZIE AL CONTRIBUTO REGIONALE DA PARTE DELLA REGIONE LAZIO POR FSE 2014-2020 AVVISO PUBBLICO "PRESA IN CARICO, ORIENTAMENTO E ACCOMPAGNAMENTO PER L'INCLUSIONE SOCIALE ATTIVA" ASSE II - INCLUSIONE SOCIALE E LOTTA ALLA POVERTÀ -PRIORITY DI INVESTIMENTO 9.1 - OBIETTIVO SPECIFICO 9.1**



**DAL 1° GENNAIO 2020 LA COOPERATIVA STA AFFRONTANDO UNA NUOVA SFIDA DI CARATTERE INTERNAZIONALE GRAZIE AL **PROGETTO TOGETTHERE** FINANZIATO DALLA COMMISSIONE EUROPEA – DIREZIONE GENERALE SPORT ATTRAVERSO IL BANDO “MONITORING AND COACHING, THROUGH SPORTS, OF YOUNGSTERS AT RISK OF RADICALISATION – (EAC 2019 – 0550). IL PROGETTO SI PONE COME OBIETTIVO IL CONTRASTO ALLA RADICALIZZAZIONE DEI GIOVANI ATTRAVERSO ATTIVITÀ SPORTIVE ORIENTATE VERSO L' INCLUSIONE COINVOLGENDO 40 RAGAZZI PER LA DURATA DI DUE ANNI . E' PREVISTA LA COLLABORAZIONE DI ALTRI 5 PAESI EUROPEI : GRECIA, MALTA, PORTOGALLO, SPAGNA E CIPRO. I RAGAZZI PARTECIPANTI UNIRANNO ALLA SANA PRATICA DELLO SPORT, LA POSSIBILITÀ DI ESPORTARE LE COMPETENZE ACQUISITE IN ITALIA IN QUESTI PAESI**



**DA NOVEMBRE 2020 LA COOPERATIVA HA OTTENUTO UN FINANZIAMENTO DA PARTE DI EDUCARE – DIPARTIMENTO POLITICHE PER LA FAMIGLIA PER LA REALIZZAZIONE DI UN **PROGETTO** RIVOLTO A BAMBINI E RAGAZZI TRA I 6 E I 14 ANNI **CON LA FINALITÀ DI SENSIBILIZZARLI A VIVERE IN MODO SOSTENIBILE** ATTRAVERSO LABORATORI POMERIDIANI. I RAGAZZI DESTINATARI SONO STATI INDIVIDUATI NEI COMUNI DI GALLESE , ORTE E NEPI CON LA COLLABORAZIONE DEI SERVIZI SOCIALI LOCALI**

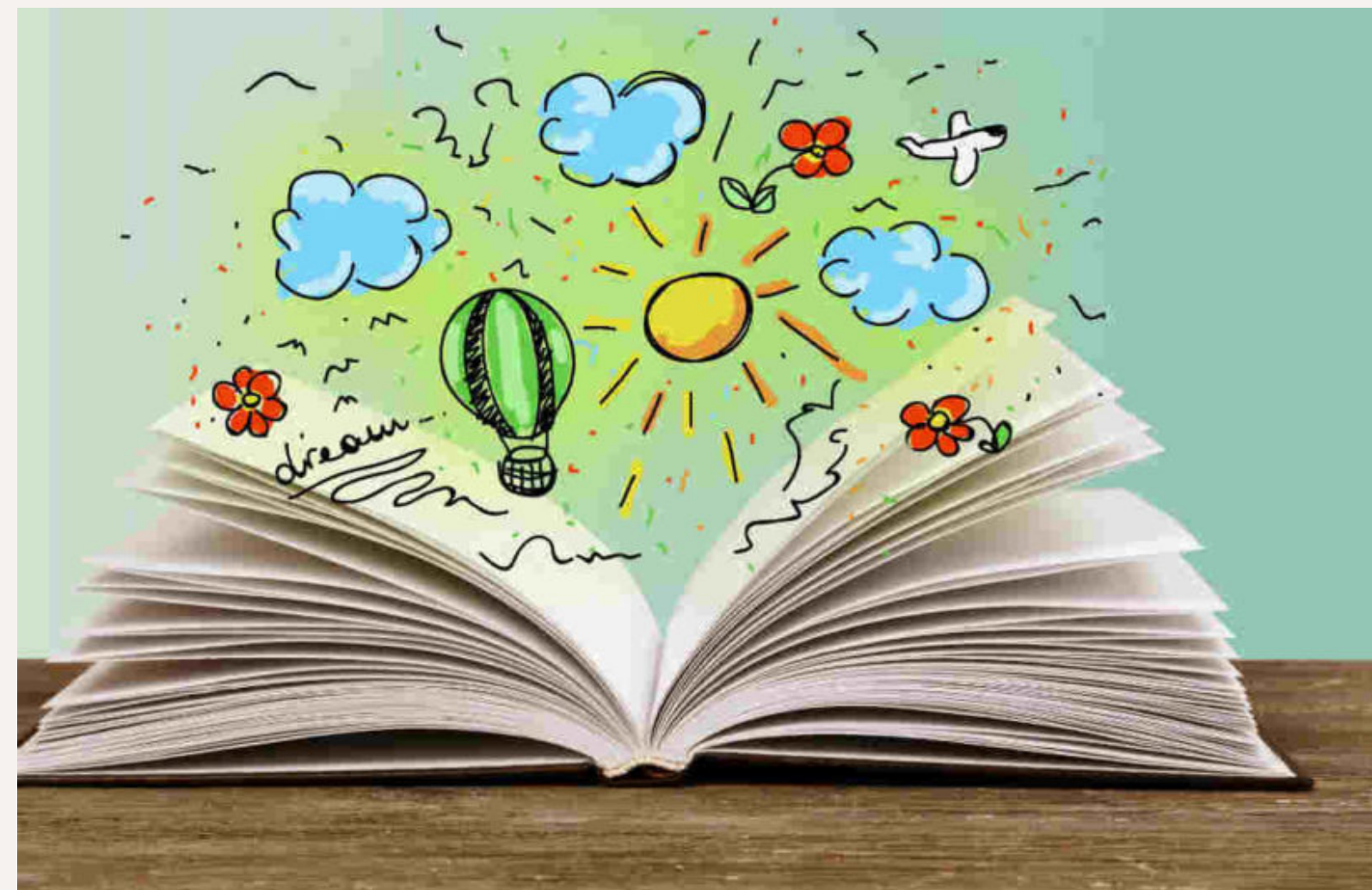

Da Dicembre 2021 ha avuto inizio il **Progetto "Able for life"** finanziato da LazioCrea, con la finalità di aumentare l'empowerment delle persone con disabilità fisica e/o psichica.



Il progetto è strutturato in corsi di formazione utili ad inserire queste persone nel mondo del lavoro

Da dicembre 2021 la Cooperativa Sociale l'Arco partecipa come partner al **Progetto "Semi Solidali"** di cui il Comune di Gallese è capofila, insieme ad una Cooperativa Sociale agricola "Teveriva Bio"



La finalità del progetto è quello di inserire persone svantaggiate in attività riguardanti l'agricoltura biologica



# Nota metodologica e modalità di approvazione, pubblicazione e diffusione del bilancio sociale

il presente Bilancio Sociale è stato redatto con la duplice funzione di rendicontare gli aspetti sociali e amministrativi verso i propri soci e gli stakeholder e di essere uno strumento gestionale verso il quale verificare gli standard previsti.

- Sono state riportate solo le informazioni rilevanti per la comprensione della situazione, dell'andamento della cooperativa, e degli impatti economici e sociali della sua attività.
- Sono stati identificati i principali stakeholder che influenzano e/o sono influenzati dall'organizzazione, inserendo solo le informazioni utili.
- Le informazioni sono state riportate in modo imparziale, documentando aspetti negativi ed aspetti positivi.
- Si è utilizzato un linguaggio comprensibile anche ai lettori non esperti